

Razionalizzazione periodica delle partecipazioni pubbliche (art. 20 del d.lgs. 175/2016)

01. SCHEDA ANAGRAFICA

ALLEGATO A

Tipologia Ente: Comune

Denominazione Ente: Comune di Castellana Sicula

Codice fiscale dell'Ente: 83000790820

L'ente ha adottato il piano di revisione straordinaria ai sensi dell'art. 24 del d.lgs. 175/2016? SI

Dati del referente/responsabile per la compilazione del piano

Nome:

VINCENZO

Responsabile del Settore
Amministrativo

Cognome:

SCELFO

Recapiti:

Indirizzo:

PIAZZA AVV. MISERENDINO, 1 - 90020 CASTELLANA SICULA (PA)

Telefono:

0921558201

Fax:

0921558218

Posta elettronica:

escelfo@comune.castellana-sicula.pa.it

02. RICOGNIZIONE DELLE SOCIETA' PARTECIPATE

02.03. Grafico delle relazioni tra partecipate

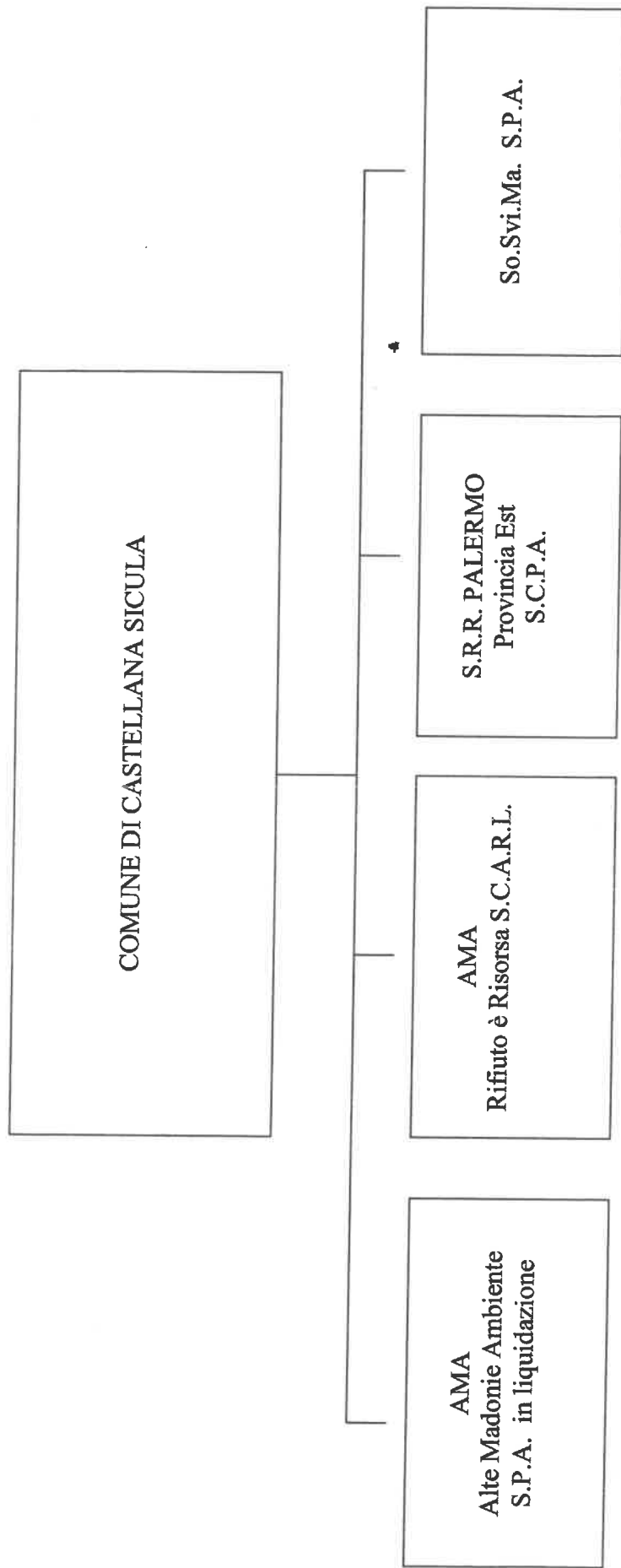

03. REQUISITI TESTO UNICO DELLE SOCIETÀ A PARTECIPAZIONE PUBBLICA

03.01. Finalità perseguite e attività ammesse (articoli 4 e 26)

Compilare una scheda per ciascuna società

| | | |
|------------------------------------|--|-----|
| Progressivo società partecipata: | Dir_1 | (a) |
| Denominazione società partecipata: | AMA - ALTE MADONIE AMBIENTE S.P.A. in liquidazione | (b) |
| Tipo partecipazione: | Diretta | (c) |
| Attività svolta: | Gestione integrata dei servizi di igiene ambientale nel territorio dell'A.T.O.PA 6 | (d) |

Indicare se la società:

- Rientra nell'Allegato "A" del d.lgs. n. 175/2016 (art. 26, co. 2)
- Ha come oggetto esclusivo la gestione di fondi europei per conto dello Stato o delle Regioni, ovvero la realizzazione di progetti di ricerca finanziati dalle istituzioni dell'Unione Europea (art. 26, co. 2)
- È stata esclusa, con deliberazione adottata ai sensi dell'art. 4 co. 9, secondo periodo, dall'applicazione totale o parziale delle disposizioni del medesimo articolo (**solo per le società partecipate dalle Regioni/Prov. Aut.**)
- È destinataria dei provvedimenti di cui al d.lgs. n. 159/2011 (art. 26, co. 12-bis)
- È autorizzata alla gestione delle case da gioco, ai sensi della legislazione vigente (art. 26, co. 12-sexies)
- Qualora non sia stata selezionata alcuna delle opzioni indicate ai punti precedenti, indicare se la società:*
- È costituita in attuazione dell'art. 34 del regolamento CE n. 13/2013 - Gruppi d'Azione Locale (art. 4, co. 6)
- Ha per oggetto sociale prevalente la gestione di spazi fieristici e l'organizzazione di eventi fieristici (art. 4, co. 7)
- Ha per oggetto sociale prevalente la realizzazione e la gestione di impianti di trasporto a fune per la mobilità turistico-sportiva in aree montane (art. 4, co. 7)
- Ha per oggetto sociale prevalente la produzione di energia da fonti rinnovabili (art. 4, co. 7)
- Ha caratteristiche di spin off o di start up universitario, o analoghe a quelle degli enti di ricerca, ovvero gestisce aziende agricole con funzioni didattiche (art. 4, co. 8)
- Produce un servizio di interesse generale a rete (di cui all'art. 3-bis del d.l. 138/2011) fuori dall'ambito territoriale di riferimento, con affidamento dei servizi, in corso e nuovi, tramite procedure ad evidenza pubblica (art. 4, co. 9-bis)
- Produce beni e servizi strettamente necessari per il perseguimento delle finalità istituzionali dell'ente (art. 4, co. 1)
- Produce un servizio di interesse generale (art. 4, co. 2, lett. a)
- Progetta e realizza un'opera pubblica sulla base di un accordo di programma fra amministrazioni pubbliche (art. 4, co. 2, lett. b)
- Realizza e gestisce un'opera pubblica ovvero organizza e gestisce un servizio di interesse generale attraverso un contratto di partenariato pubblico/privato (art. 4, co. 2, lett. c)
- Produce beni o servizi strumentali all'ente o agli enti pubblici partecipanti o alla svolgimento delle loro funzioni (art. 4, co. 2, lett. d)
- Svolge servizi di committenza (art. 4, co. 2, lett. e)
- Valorizza il patrimonio immobiliare dell'amministrazione partecipante (art. 4, co. 3)

Indicare le motivazioni della riconducibilità o meno ai vincoli di scopo di cui al co. 1 o ad una delle attività di cui ai commi 2 e 3, anche con riferimento alle società che svolgono le attività di cui ai commi 6, 7, 8:

Si tratta di una società a suo tempo costituita per gestire una delle funzioni fondamentali dell'Ente (la gestione integrata dei rifiuti) e attualmente posta in liquidazione ai sensi della L.R. n. 9/2010.

(a): Inserire uno dei progressivi già indicati nelle schede di ricognizione (02.01; 02.02).

(b): Inserire la ragione sociale come indicata nelle schede di ricognizione (02.01; 02.02).

(c): Indicare il tipo di partecipazione distinguendo i casi in cui la società sia partecipata direttamente, indirettamente (tramite altra società/organismo), ovvero in parte direttamente e in parte indirettamente.

(d): Inserire l'attività come indicata nelle schede di ricognizione (02.01; 02.02).

03. REQUISITI TESTO UNICO DELLE SOCIETÀ A PARTECIPAZIONE PUBBLICA

03.01. Finalità perseguite e attività ammesse (articoli 4 e 26)

Compilare una scheda per ciascuna società

Progressivo società partecipata: (a)

Denominazione società partecipata: (b)

Tipo partecipazione: (c)

Attività svolta: (d)

Indicare se la società:

- Rientra nell'Allegato "A" del d.lgs. n. 175/2016 (art. 26, co. 2)
- Ha come oggetto esclusivo la gestione di fondi europei per conto dello Stato o delle Regioni, ovvero la realizzazione di progetti di ricerca finanziati dalle istituzioni dell'Unione Europea (art. 26, co. 2)
- È stata esclusa, con deliberazione adottata ai sensi dell'art. 4 co. 9, secondo periodo, dall'applicazione totale o parziale delle disposizioni del medesimo articolo (solo per le società partecipate dalle Regioni/Prov. Aut.)
- È destinataria dei provvedimenti di cui al d.lgs. n. 159/2011 (art. 26, co. 12-bis)
- È autorizzata alla gestione delle case da gioco, ai sensi della legislazione vigente (art. 26, co. 12-sexies)
- Qualora non sia stata selezionata alcuna delle opzioni indicate ai punti precedenti, indicare se la società:
- È costituita in attuazione dell'art. 34 del regolamento CE n. 13/2013 - Gruppi d'Azione Locale (art. 4, co. 6)
- Ha per oggetto sociale prevalente la gestione di spazi fieristici e l'organizzazione di eventi fieristici (art. 4, co. 7)
- Ha per oggetto sociale prevalente la realizzazione e la gestione di impianti di trasporto a fune per la mobilità turistico-sportiva in aree montane (art. 4, co. 7)
- Ha per oggetto sociale prevalente la produzione di energia da fonti rinnovabili (art. 4, co. 7)
- Ha caratteristiche di spin off o di start up universitario, o analoghe a quelle degli enti di ricerca, ovvero gestisce aziende agricole con funzioni didattiche (art. 4, co. 8)
- Produce un servizio di interesse generale a rete (di cui all'art. 3-bis del d.l. 138/2011) fuori dall'ambito territoriale di riferimento, con affidamento dei servizi, in corso e nuovi, tramite procedure ad evidenza pubblica (art. 4, co. 9-bis)
- Produce beni e servizi strettamente necessari per il perseguimento delle finalità istituzionali dell'ente (art. 4, co. 1)
- Produce un servizio di interesse generale (art. 4, co. 2, lett. a)
- Progetta e realizza un'opera pubblica sulla base di un accordo di programma fra amministrazioni pubbliche (art. 4, co. 2, lett. b)
- Realizza e gestisce un'opera pubblica ovvero organizza e gestisce un servizio di interesse generale attraverso un contratto di partenariato pubblico/privato (art. 4, co. 2, lett. c)
- Produce beni o servizi strumentali all'ente o agli enti pubblici partecipanti o alla svolgimento delle loro funzioni (art. 4, co. 2, lett. d)
- Svolge servizi di committenza (art. 4, co. 2, lett. e)
- Valorizza il patrimonio immobiliare dell'amministrazione partecipante (art. 4, co. 3)

Indicare le motivazioni della riconducibilità o meno ai vincoli di scopo di cui al co. 1 o ad una delle attività di cui ai commi 2 e 3, anche con riferimento alle società che svolgono le attività di cui ai commi 6, 7, 8:

Gestisce il servizio di gestione dei rifiuti solidi urbani nel territorio dell'Ambito di Raccolta Ottimale (A.R.O.) Alte Madonie in virtù di apposita legge regionale (L. R. 9/2010 e successive modifiche e integrazioni) .

(a): Inserire uno dei progressivi già indicati nelle schede di ricognizione (02.01; 02.02).
 (b): Inserire la ragione sociale come indicata nelle schede di ricognizione (02.01; 02.02).
 (c): Indicare il tipo di partecipazione distinguendo i casi in cui la società sia partecipata direttamente, indirettamente (tramite altra società/organismo), ovvero in parte direttamente e in parte indirettamente.
 (d): Inserire l'attività come indicata nelle schede di ricognizione (02.01; 02.02).

03. REQUISITI TESTO UNICO DELLE SOCIETÀ A PARTECIPAZIONE PUBBLICA

03.01. Finalità perseguite e attività ammesse (articoli 4 e 26)

Compilare una scheda per ciascuna società

Progressivo società partecipata: (a)

Denominazione società partecipata: (b)

Tipo partecipazione: (c)

Attività svolta: (d)

Indicare se la società:

- Rientra nell'Allegato "A" del d.lgs. n. 175/2016 (art. 26, co. 2)
- Ha come oggetto esclusivo la gestione di fondi europei per conto dello Stato o delle Regioni, ovvero la realizzazione di progetti di ricerca finanziati dalle istituzioni dell'Unione Europea (art. 26, co. 2)
- È stata esclusa, con deliberazione adottata ai sensi dell'art. 4 co. 9, secondo periodo, dall'applicazione totale o parziale delle disposizioni del medesimo articolo (solo per le società partecipate dalle Regioni/Prov. Aut.)
- È destinataria dei provvedimenti di cui al d.lgs. n. 159/2011 (art. 26, co. 12-bis)
- È autorizzata alla gestione delle case da gioco, ai sensi della legislazione vigente (art. 26, co. 12-sexies)
- Qualora non sia stata selezionata alcuna delle opzioni indicate ai punti precedenti, indicare se la società:
 - È costituita in attuazione dell'art. 34 del regolamento CE n. 13/2013 - Gruppi d'Azione Locale (art. 4, co. 6)
 - Ha per oggetto sociale prevalente la gestione di spazi fieristici e l'organizzazione di eventi fieristici (art. 4, co. 7)
 - Ha per oggetto sociale prevalente la realizzazione e la gestione di impianti di trasporto a fune per la mobilità turistico-sportiva in aree montane (art. 4, co. 7)
 - Ha per oggetto sociale prevalente la produzione di energia da fonti rinnovabili (art. 4, co. 7)
 - Ha caratteristiche di spin off o di start up universitario, o analoghe a quelle degli enti di ricerca, ovvero gestisce aziende agricole con funzioni didattiche (art. 4, co. 8)
 - Produce un servizio di interesse generale a rete (di cui all'art. 3-bis del d.l. 138/2011) fuori dall'ambito territoriale di riferimento, con affidamento dei servizi, in corso e nuovi, tramite procedure ad evidenza pubblica (art. 4, co. 9-bis)
 - Produce beni e servizi strettamente necessari per il perseguimento delle finalità istituzionali dell'ente (art. 4, co. 1)
 - Produce un servizio di interesse generale (art. 4, co. 2, lett. a)
 - Progetta e realizza un'opera pubblica sulla base di un accordo di programma fra amministrazioni pubbliche (art. 4, co. 2, lett. b)
 - Realizza e gestisce un'opera pubblica ovvero organizza e gestisce un servizio di interesse generale attraverso un contratto di partenariato pubblico/privato (art. 4, co. 2, lett. c)
 - Produce beni o servizi strumentali all'ente o agli enti pubblici partecipanti o alla svolgimento delle loro funzioni (art. 4, co. 2, lett. d)
 - Svolge servizi di committenza (art. 4, co. 2, lett. e)
 - Valorizza il patrimonio immobiliare dell'amministrazione partecipante (art. 4, co. 3)

Indicare le motivazioni della riconducibilità o meno ai vincoli di scopo di cui al co. 1 o ad una delle attività di cui ai commi 2 e 3, anche con riferimento alle società che svolgono le attività di cui ai commi 6, 7, 8:

La sua costituzione è obbligatoria ai sensi della L. R. n. 9/2010. Ha come oggetto sociale l'esercizio delle funzioni di regolazione in tema di organizzazione, affidamento e disciplina del servizio di gestione integrata dei rifiuti urbani nell'Ambito Territoriale Ottimale n. 17 Palermo Provincia Est.

(a): Inserire uno dei progressivi già indicati nelle schede di ricognizione (02.01; 02.02).

(b): Inserire la ragione sociale come indicata nelle schede di ricognizione (02.01; 02.02).

(c): Indicare il tipo di partecipazione distinguendo i casi in cui la società sia partecipata direttamente, indirettamente (tramite altra società/organismo), ovvero in parte direttamente e in parte indirettamente.

(d): Inserire l'attività come indicata nelle schede di ricognizione (02.01; 02.02).

03. REQUISITI TESTO UNICO DELLE SOCIETÀ A PARTECIPAZIONE PUBBLICA

03.01. Finalità perseguite e attività ammesse (articoli 4 e 26)

Compilare una scheda per ciascuna società

Progressivo società partecipata: (a)

Denominazione società partecipata: (b)

Tipo partecipazione: (c)

Attività svolta: (d)

Svolge un ruolo di promozione dello sviluppo locale attraverso un diffusa azione di animazione territoriale ed il ruolo di interlocutore delle imprese presso i soggetti pubblici e privati. Promuove azione di marketing territoriale. Realizza e gestisce attività integrate di studio, ricerca, di progettazione, di formazione e di assistenza per enti pubblici, privati e imprese .

Indicare se la società:

- Rientra nell'Allegato "A" del d.lgs. n. 175/2016 (art. 26, co. 2)
- Ha come oggetto esclusivo la gestione di fondi europei per conto dello Stato o delle Regioni, ovvero la realizzazione di progetti di ricerca finanziati dalle istituzioni dell'Unione Europea (art. 26, co. 2)
- È stata esclusa, con deliberazione adottata ai sensi dell'art. 4 co. 9, secondo periodo, dall'applicazione totale o parziale delle disposizioni del medesimo articolo (solo per le società partecipate dalle Regioni/Prov. Aut.)
- È destinataria dei provvedimenti di cui al d.lgs. n. 159/2011 (art. 26, co. 12-bis)
- È autorizzata alla gestione delle case da gioco, ai sensi della legislazione vigente (art. 26, co. 12-sexies)
- Qualora non sia stata selezionata alcuna delle opzioni indicate ai punti precedenti, indicare se la società:
- È costituita in attuazione dell'art. 34 del regolamento CE n. 13/2013 - Gruppi d'Azione Locale (art. 4, co. 6)
- Ha per oggetto sociale prevalente la gestione di spazi fieristici e l'organizzazione di eventi fieristici (art. 4, co. 7)
- Ha per oggetto sociale prevalente la realizzazione e la gestione di impianti di trasporto a fune per la mobilità turistico-sportiva in aree montane (art. 4, co. 7)
- Ha per oggetto sociale prevalente la produzione di energia da fonti rinnovabili (art. 4, co. 7)
- Ha caratteristiche di spin off o di start up universitario, o analoghe a quelle degli enti di ricerca, ovvero gestisce aziende agricole con funzioni didattiche (art. 4, co. 8)
- Produce un servizio di interesse generale a rete (di cui all'art. 3-bis del d.l. 138/2011) fuori dall'ambito territoriale di riferimento, con affidamento dei servizi, in corso e nuovi, tramite procedure ad evidenza pubblica (art. 4, co. 9-bis)
- Produce beni e servizi strettamente necessari per il perseguimento delle finalità istituzionali dell'ente (art. 4, co. 1)
- Produce un servizio di interesse generale (art. 4, co. 2, lett. a)
- Progetta e realizza un'opera pubblica sulla base di un accordo di programma fra amministrazioni pubbliche (art. 4, co. 2, lett. b)
- Realizza e gestisce un'opera pubblica ovvero organizza e gestisce un servizio di interesse generale attraverso un contratto di partenariato pubblico/privato (art. 4, co. 2, lett. c)
- Produce beni o servizi strumentali all'ente o agli enti pubblici partecipanti o alla svolgimento delle loro funzioni (art. 4, co. 2, lett. d)
- Svolge servizi di committenza (art. 4, co. 2, lett. e)
- Valorizza il patrimonio immobiliare dell'amministrazione partecipante (art. 4, co. 3)

Indicare le motivazioni della riconducibilità o meno ai vincoli di scopo di cui al co. 1 o ad una delle attività di cui ai commi 2 e 3, anche con riferimento alle società che svolgono le attività di cui ai commi 6, 7, 8:

Tenuto conto delle funzioni che svolge (tra cui la gestione associata del SUAP e il coordinamento tecnico del progetto "Madonie resilienti : laboratorio di futuro" nell'ambito della SNAI) è da ritenersi funzionale al perseguimento delle finalità istituzionali dell'Ente .

(a): Inserire uno dei progressivi già indicati nelle schede di ricognizione (02.01; 02.02).

(b): Inserire la ragione sociale come indicata nelle schede di ricognizione (02.01; 02.02).

(c): Indicare il tipo di partecipazione distinguendo i casi in cui la società sia partecipata direttamente, indirettamente (tramite altra società/organismo), ovvero in parte direttamente e in parte indirettamente.

(d): Inserire l'attività come indicata nelle schede di ricognizione (02.01; 02.02).

03. REQUISITI TESTO UNICO DELLE SOCIETÀ A PARTECIPAZIONE PUBBLICA

03.02. Condizioni art. 20, co. 2

Compilare una scheda per ciascuna società

Progressivo società partecipata: (a)

Denominazione società partecipata: (b)

Tipo partecipazione: (c)

Attività svolta: (d)

Indicare i seguenti dati con riferimento all'esercizio 2021:

| | |
|---------------------------------------|------|
| Numero medio dipendenti (e) | 0,00 |
| Numero amministratori | 2 |
| di cui nominati dall'Ente | 0 |
| Numero componenti organo di controllo | 3 |
| di cui nominati dall'Ente | 0 |

Importi in euro

| RISULTATO D'ESERCIZIO (g) | |
|---------------------------|-------------|
| 2021 | 0,00 |
| 2020 | -250.941,00 |
| 2019 | 65.112,00 |
| 2018 | 801.122,00 |
| 2017 | 825.820,00 |

Importi in euro

| | |
|---|-----------|
| Costo del personale (f) | 0,00 |
| Compensi amministratori | 32.105,00 |
| Compensi componenti organo di controllo | 19.702,00 |

Importi in euro

| FATTURATO | |
|-----------------|--------------|
| 2019 | 2.427.502,00 |
| 2020 | 806.883,00 |
| 2021 | 289.476,00 |
| FATTURATO MEDIO | 1.174.620,33 |

Sussistenza delle condizioni di cui all'art. 20, co. 2:

- La partecipazione societaria non rientra in alcuna delle categorie di cui all'art. 4 (art. 20, co. 2, lett. a)
- Società priva di dipendenti o con numero di amministratori superiore a quello dei dipendenti (art. 20, co. 2, lett. b)
- Svolgimento di attività analoghe o similari a quelle svolte da altre società partecipate o da enti pubblici strumentali (art. 20, co. 2, lett. c)

Indicare quali società/enti strumentali:

- Fatturato medio non superiore a 1.000.000 di euro nel triennio precedente (art. 20, co. 2, lett. d e art. 26, co. 12-quinquies)
- Perdite in 4 dei 5 esercizi precedenti (per società che non gestiscono un servizio di interesse generale) (art. 20, co. 2, lett. e)
- Necessità di contenimento dei costi di funzionamento (art. 20, co. 2, lett. f)
- Necessità di aggregazione con altre società aventi ad oggetto le attività consentite all'art. 4 (art. 20, co. 2, lett. g)

Indicare le motivazioni della sussistenza o meno delle condizioni di cui ai punti precedenti:

La Società risulta in liquidazione per cui non necessita l'adozione di misure volte al contenimento dei costi di funzionamento né sussiste la possibilità di aggregazione con altri enti aventi scopi simili.

Azioni da intraprendere:

A seguito della voltura dell'autorizzazione per la gestione della discarica comprensoriale a favore del nuovo gestore la società verrà definitivamente liquidata e si estinguerà. Va' posta attenzione ai risultati di esercizio anche in considerazione della consistente perdita registrata nel 2020, dovuta, comunque, ad una diminuzione dei conferimenti in discarica (inagibile per un periodo di tempo) che ha comportato una riduzione delle entrate.

(a): Inserire uno dei progressivi già indicati nelle schede di ricognizione (02.01; 02.02).

(b): Inserire la ragione sociale come indicata nelle schede di ricognizione (02.01; 02.02).

(c): Indicare il tipo di partecipazione distinguendo i casi in cui la società sia partecipata direttamente, indirettamente (tramite altra società/organismo), ovvero in parte direttamente e in parte indirettamente.

(d): Inserire l'attività svolta come indicata nelle schede di ricognizione (02.01; 02.02).

(e): Inserire il numero medio di dipendenti come da nota integrativa al bilancio.

(f): Inserire la voce B9 del Conto economico.

(g): Inserire il risultato d'esercizio al netto delle imposte.

03. REQUISITI TESTO UNICO DELLE SOCIETÀ A PARTECIPAZIONE PUBBLICA

03.02. Condizioni art. 20, co. 2

Compilare una scheda per ciascuna società

Progressivo società partecipata: (a)

Denominazione società partecipata: (b)

Tipo partecipazione: (c)

Attività svolta: (d)

Indicare i seguenti dati con riferimento all'esercizio 2021:

| | |
|---------------------------------------|-------|
| Numero medio dipendenti (e) | 86,76 |
| Numero amministratori | 1 |
| di cui nominati dall'Ente | 0 |
| Numero componenti organo di controllo | 3 |
| di cui nominati dall'Ente | 0 |

| Importi in euro | |
|---------------------------|-----------|
| RISULTATO D'ESERCIZIO (g) | |
| 2021 | 6.697,00 |
| 2020 | 33.309,00 |
| 2019 | 8.821,00 |
| 2018 | 24.726,00 |
| 2017 | 3.459,00 |

| Importi in euro | |
|---|--------------|
| Costo del personale (f) | 3.340.157,00 |
| Compensi amministratori | 21.880,00 |
| Compensi componenti organo di controllo | 14.639,00 |

| Importi in euro | |
|-----------------|--------------|
| FATTURATO | |
| 2019 | 4.627.159,00 |
| 2020 | 4.911.839,00 |
| 2021 | 6.170.118,00 |
| FATTURATO MEDIO | 5.236.372,00 |

Sussistenza delle condizioni di cui all'art. 20, co. 2:

- La partecipazione societaria non rientra in alcuna delle categorie di cui all'art. 4 (art. 20, co. 2, lett. a)
- Società priva di dipendenti o con numero di amministratori superiore a quello dei dipendenti (art. 20, co. 2, lett. b)
- Svolgimento di attività analoghe o similari a quelle svolte da altre società partecipate o da enti pubblici strumentali (art. 20, co. 2, lett. c)

Indicare quali società/enti strumentali:

Ama - Rifiuto E' Risorsa subentra ad Alte Madonie Ambiente con decorrenza dal 01/04/2017 dopo la cessione del ramo d'azienda avvenuta il 20/06/2016 .

- Fatturato medio non superiore a 1.000.000 di euro nel triennio precedente (art. 20, co. 2, lett. d e art. 26, co. 12-quinquies)
- Perdite in 4 dei 5 esercizi precedenti (per società che non gestiscono un servizio di interesse generale) (art. 20, co. 2, lett. e)
- Necessità di contenimento dei costi di funzionamento (art. 20, co. 2, lett. f)
- Necessità di aggregazione con altre società aventi ad oggetto le attività consentite all'art. 4 (art. 20, co. 2, lett. g)

Indicare le motivazioni della sussistenza o meno delle condizioni di cui ai punti precedenti:

La società è stata costituita in data 01/08/2014 e risulta attiva dal 01/04/2017.

Azioni da intraprendere:

La società, con decorrenza dal 01/04/2017, gestisce il servizio di raccolta e trasporto dei rifiuti solidi urbani. Gestisce, inoltre, la discarica comprensoriale di C/da Balza di Cetta di Castellana Sicula. Non va intrapresa nessuna azione trattandosi di società che svolge il servizio pubblico locale di gestione dei rifiuti solidi urbani nel territorio dell'Ambito di Raccolta Ottimale (A.R.O.) Alte Madonie costituito ai sensi della L. R. n. 9/2010 .

(a): Inserire uno dei progressivi già indicati nelle schede di ricognizione (02.01; 02.02).

(b): Inserire la ragione sociale come indicata nelle schede di ricognizione (02.01; 02.02).

(c): Indicare il tipo di partecipazione distinguendo i casi in cui la società sia partecipata direttamente, indirettamente (tramite altra società/organismo), ovvero in parte direttamente e in parte indirettamente.

(d): Inserire l'attività svolta come indicata nelle schede di ricognizione (02.01; 02.02).

(e): Inserire il numero medio di dipendenti come da nota integrativa al bilancio.

(f): Inserire la voce B9 del Conto economico.

(g): Inserire il risultato d'esercizio al netto delle imposte.

03. REQUISITI TESTO UNICO DELLE SOCIETÀ A PARTECIPAZIONE PUBBLICA

03.02. Condizioni art. 20, co. 2

Compilare una scheda per ciascuna società

Progressivo società partecipata: (a)

Denominazione società partecipata: (b)

Tipo partecipazione: (c)

Attività svolta: (d)

Indicare i seguenti dati con riferimento all'esercizio 2021:

| | |
|---------------------------------------|-------|
| Numero medio dipendenti (e) | 13,00 |
| Numero amministratori | 3 |
| di cui nominati dall'Ente | 0 |
| Numero componenti organo di controllo | 5 |
| di cui nominati dall'Ente | 0 |

| | |
|---|------------|
| Costo del personale (f) | 653.612,00 |
| Compensi amministratori | 0,00 |
| Compensi componenti organo di controllo | 8.750,00 |

| RISULTATO D'ESERCIZIO (g) | |
|---------------------------|------|
| 2021 | 0 |
| 2020 | 0,00 |
| 2019 | 0,00 |
| 2018 | 0,00 |
| 2017 | 0,00 |

| FATTURATO | |
|-----------------|------------|
| 2019 | 651.483,00 |
| 2020 | 762.292,00 |
| 2021 | 757.487,00 |
| FATTURATO MEDIO | 723.754,00 |

Sussistenza delle condizioni di cui all'art. 20, co. 2:

- La partecipazione societaria non rientra in alcuna delle categorie di cui all'art. 4 (art. 20, co. 2, lett. a)
- Società priva di dipendenti o con numero di amministratori superiore a quello dei dipendenti (art. 20, co. 2, lett. b)
- Svolgimento di attività analoghe o similari a quelle svolte da altre società partecipate o da enti pubblici strumentali (art. 20, co. 2, lett. c)

Indicare quali società/enti strumentali:

- Fatturato medio non superiore a 1.000.000 di euro nel triennio precedente (art. 20, co. 2, lett. d e art. 26, co. 12-quinquies)
- Perdite in 4 dei 5 esercizi precedenti (per società che non gestiscono un servizio di interesse generale) (art. 20, co. 2, lett. e)
- Necessità di contenimento dei costi di funzionamento (art. 20, co. 2, lett. f)
- Necessità di aggregazione con altre società aventi ad oggetto le attività consentite all'art. 4 (art. 20, co. 2, lett. g)

Indicare le motivazioni della sussistenza o meno delle condizioni di cui ai punti precedenti:

La società è stata costituita ai sensi dell'art. 6, comma 1, della L. R. 8 aprile 2010, n. 9 per l'esercizio delle funzioni in materia di gestione integrata dei rifiuti affidate dalla medesima legge nell'Ambito Territoriale Ottimale n. 17 - Palermo Provincia Est. L'atto costitutivo è stato sottoscritto in data 21/10/2013 con atto notarile Rep. n. 5511, raccolta n. 4257.

Azioni da intraprendere:

Si tratta di società la cui costituzione è obbligatoria ai sensi della L. R. n. 9/2010 e successive modifiche e integrazioni e, pertanto, non va intrapresa alcuna azione.

(a): Inserire uno dei progressivi già indicati nelle schede di ricognizione (02.01; 02.02).
 (b): Inserire la ragione sociale come indicata nelle schede di ricognizione (02.01; 02.02).
 (c): Indicare il tipo di partecipazione distinguendo i casi in cui la società sia partecipata direttamente, indirettamente (tramite altra società/organismo), ovvero in parte direttamente e in parte indirettamente.
 (d): Inserire l'attività svolta come indicata nelle schede di ricognizione (02.01; 02.02).
 (e): Inserire il numero medio di dipendenti come da nota integrativa al bilancio.
 (f): Inserire la voce B9 del Conto economico.
 (g): Inserire il risultato d'esercizio al netto delle imposte.

03. REQUISITI TESTO UNICO DELLE SOCIETÀ A PARTECIPAZIONE PUBBLICA

03.02. Condizioni art. 20, co. 2

Compilare una scheda per ciascuna società

Progressivo società partecipata: (a)

Denominazione società partecipata: (b)

Tipo partecipazione: (c)

Attività svolta: (d)

Indicare i seguenti dati con riferimento all'esercizio 2021

| | |
|---------------------------------------|------|
| Numero medio dipendenti (e) | 3,00 |
| Numero amministratori | 1 |
| di cui nominati dall'Ente | 0 |
| Numero componenti organo di controllo | 6 |
| di cui nominati dall'Ente | 0 |

Importi in euro

| RISULTATO D'ESERCIZIO (g) | |
|---------------------------|------------|
| 2021 | 870,46 |
| 2020 | 3.642,20 |
| 2019 | -70.649,71 |
| 2018 | 3.843,00 |
| 2017 | 6.679,00 |

| Importi in euro | |
|---|-----------|
| Costo del personale (f) | 82.958,00 |
| Compensi amministratori | 70.000,00 |
| Compensi componenti organo di controllo | 17.000,00 |

| Importi in euro | |
|------------------------|---------------------|
| FATTURATO | |
| 2019 | 955.466,00 |
| 2020 | 1.615.842,00 |
| 2021 | 1.427.654,00 |
| FATTURATO MEDIO | 1.332.987,33 |

Sussistenza delle condizioni di cui all'art. 20, co. 2:

- La partecipazione societaria non rientra in alcuna delle categorie di cui all'art. 4 (art. 20, co. 2, lett. a)
- Società priva di dipendenti o con numero di amministratori superiore a quello dei dipendenti (art. 20, co. 2, lett. b)
- Svolgimento di attività analoghe o similari a quelle svolte da altre società partecipate o da enti pubblici strumentali (art. 20, co. 2, lett. c)

Indicare quali società/enti strumentali:

- Fatturato medio non superiore a 1.000.000 di euro nel triennio precedente (art. 20, co. 2, lett. d e art. 26, co. 12-quinquies)
- Perdite in 4 dei 5 esercizi precedenti (per società che non gestiscono un servizio di interesse generale) (art. 20, co. 2, lett. e)
- Necessità di contenimento dei costi di funzionamento (art. 20, co. 2, lett. f)
- Necessità di aggregazione con altre società aventi ad oggetto le attività consentite all'art. 4 (art. 20, co. 2, lett. g)

Indicare le motivazioni della sussistenza o meno delle condizioni di cui ai punti precedenti:

Come suggerito in sede di revisione straordinaria delle partecipazioni pubbliche, l'Assemblea dei soci del 27/04/2018 ha deliberato che la società venga amministrata da un Amministratore unico.

Azioni da intraprendere:

E' già ridotto il numero degli amministratori con conseguente riduzione dei costi . Occorre monitorare le perdite di esercizio atteso che il bilancio 2019 si è chiuso in perdita.

(a): Inserire uno dei progressivi già indicati nelle schede di ricognizione (02.01; 02.02).
 (b): Inserire la ragione sociale come indicata nelle schede di ricognizione (02.01; 02.02).
 (c): Indicare il tipo di partecipazione distinguendo i casi in cui la società sia partecipata direttamente, indirettamente (tramite altra società/organismo), ovvero in parte direttamente e in parte indirettamente.
 (d): Inserire l'attività svolta come indicata nelle schede di ricognizione (02.01; 02.02).
 (e): Inserire il numero medio di dipendenti come da nota integrativa al bilancio.
 (f): Inserire la voce B9 del Conto economico.
 (g): Inserire il risultato d'esercizio al netto delle imposte.

04. MANTENIMENTO SENZA INTERVENTI DI RAZIONALIZZAZIONE

Compilare un record per ciascuna partecipazione che si intende mantenere senza interventi di razionalizzazione

| Progressivo A | Denominazione società B | Tipo di partecipazione C | Attività svolta D | % Quota di partecipazione E | Motivazioni della scelta F |
|------------------|---|-----------------------------|--|--------------------------------|---|
| Dir_1 | AMA - ALTE MADONIE AMBIENTE S.P.A in liquidazione | Diretta | Gestione integrata dei servizi di igiene ambientale nel territorio dell'A.T.O. PA 6 | 8,239 | La società ai sensi della normativa regionale vigente è posta in liquidazione per effetto del nuovo modello di gestione integrata dei rifiuti previsto dalla L. R. n. 9/2010 e ss.mm.ii. . La stessa ha proseguito le sue attività ai sensi dell'Ordinanza n. 2RIF del 28/02/2018 del Presidente della Regione Siciliana. A seguito del trasferimento dei servizi di raccolta e trasporto dei rifiuti solidi urbani in favore della Società AMA Rifiuto è Risorsa, dal 01/04/2017 ha gestito la discarica comprensoriale. In seguito alla voltura dell'autorizzazione integrata ambientale in favore del nuovo gestore sarà definitivamente liquidata e si estinguerà. |
| Dir_2 | AMA- RIFIUTO E' RISORSA S.C.A.R.L. | Diretta | Gestisce in house il servizio pubblico locale di gestione dei rifiuti solidi urbani nel territorio dell'Ambito di Raccolta Ottimale (A.R.O.) Alte Madonie costituito ai sensi della L. R. 9/2010 | 8,466 | Trattasi di società in house che gestisce la quasi totalità del ciclo dei rifiuti a seguito dello scioglimento della Società Alte Madonie Ambiente S.p.A. . Le valutazioni circa la bontà della gestione in house del servizio sono contenute nel piano di intervento per la riorganizzazione del servizio di gestione dei rifiuti approvato con D.D.G. n. 2296 dell' 11/12/2013, integrato con D.D.G. n. 656 del 27/05/2015, dell'Assessorato Regionale dell'Energia e dei servizi di Pubblica Utilità. La società dal 2021 è deputata a gestire anche la discarica comprensoriale a seguito di voltura dell'autorizzazione integrata ambientale (AIA) da parte di AMA S.P.A. in liquidazione. |
| Dir_3 | S.R.R. PALERMO PROVINCIA EST S.C.P.A. | Diretta | Società a totale partecipazione pubblica locale, la cui costituzione è obbligatoria ai sensi della L. R. n. 9/2010, che ha come oggetto sociale l'esercizio delle funzioni di regolazione previste dal D.Lgs. n. 152/2006 in tema di organizzazione, affidamento e disciplina del servizio di gestione integrata dei rifiuti urbani nell'Ambito Territoriale Ottimale n. 17 - Palermo Provincia Est - individuato con Decreto del Presidente della Regione Siciliana 4 luglio 2012, n. 531 | 2,045 | Si tratta di partecipazione obbligatoria ai sensi della L.R. n. 9/2010 e ss.mm.ii. . I Servizi resi derivano da obblighi di legge e non possono essere internalizzati e realizzati dal singolo Comune. |

| | | | | | |
|-------|-------------------|---------|--|------|--|
| Dir.4 | SO.SVI.MA. S.P.A. | Diretta | Svolge un ruolo di promozione dello sviluppo locale attraverso un'azione di animazione territoriale ed il ruolo di interlocutore delle imprese presso i soggetti pubblici e privati. Promuove attività di marketing territoriale. Realizza e gestisce attività integrate di studio, ricerca, di progettazione, di formazione e di assistenza per enti pubblici, privati e imprese. | 6,41 | SO.SVI.MA.S.p.A. risulta impegnata nell'ultimazione delle iniziative imprenditoriali ed infrastrutturali discendenti dall'attivazione dei seguenti strumenti di programmazione negoziata: Patto Territoriale delle Madonie Delibera CIPE del 21/03/1997, Patto Territoriale per l'Agricoltura delle Madonie, Rimodulazione economie provenienti dalla Delibera CIPE del 21/03/1997, APQ "Sviluppo Locale". E, pertanto, è fatta salva ai sensi dell'art. 26, comma 7, del D.Lgs. n. 175/2016 che così recita: "Sono fatte salve, fino al completamento dei relativi progetti, le partecipazioni pubbliche nelle società costituite per il coordinamento e l'attuazione dei patti territoriali e dei contratti d'area per lo sviluppo locale, ai sensi della delibera CIPE 21 marzo 1997". I servizi resi dalla società sono, inoltre, ritenuti necessari al perseguimento delle finalità istituzionali dell'Ente. Non vi sono altre società partecipate che svolgono servizi analoghi. L'assemblea dei soci del 27/04/2018 ha deliberato la riduzione del numero degli amministratori della società che, pertanto, oggi è amministrata da un Amministratore unico. |
|-------|-------------------|---------|--|------|--|

Colonna A: Inserire uno dei progressivi indicati nelle schede di ricognizione (02.01; 02.02).

Colonna B: Inserire la ragione sociale come indicata nelle schede di ricognizione (02.01; 02.02).

Colonna C: Indicare il tipo di partecipazione distinguendo i casi in cui la società sia partecipata direttamente, indirettamente (tramite altra società/organismo), oppure in parte direttamente e in parte indirettamente.

Colonna D: Inserire l'attività svolta come indicata nelle schede di ricognizione (02.01; 02.02).

Colonna E: Inserire la quota complessiva di partecipazione dell'Amministrazione, sommando le quote dirette (02.01 colonna E) e indirette (02.02 colonna G).

Colonna F: Indicare, ai sensi dell'art. 24 co. 1, la/le motivazioni della scelta di mantenimento della partecipazione senza alcun intervento di razionalizzazione.

Allo scopo, specificare la sussistenza dei requisiti indicati dalla scheda 03.01 (stretta necessità della società alle finalità dell'ente e svolgimento da parte della medesima di una delle attività consentite dall'art. 4). In caso di attività inerenti ai servizi pubblici locali, esplicitare le ragioni della convenienza economica dell'erogazione del servizio mediante la società anziché in forme alternative (gestione diretta, azienda speciale, ecc.) e della sostenibilità della scelta in termini di costo-opportunità per l'ente. Con riferimento alle condizioni di cui alla scheda 03.02, dichiarare espressamente che non ricorrono le condizioni ivi indicate e darne motivazione. In relazione ai servizi pubblici a rete di rilevanza economica, dare dimostrazione della non necessità di operazioni di aggregazione con altre società operanti nello stesso settore e del fatto che la società svolge servizi non compresi tra quelli da affidare per il tramite dell'Ente di Governo d'Ambito.